



Associazione Giuseppe Acerbi  
Castel Goffredo

**Bucaneve** Onlus  
cooperativa di solidarietà sociale  
Castel Goffredo



Consiglio Regionale  
della Lombardia



## INTERNATIONAL EUROPEAN CONFERENCE

# Etica e disabilità: una comunità buona o una comunità giusta?

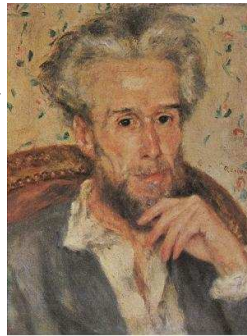

P.A. Renoire – Ritratto di M. Chocquet



A. Pelizzoni – Foto di Marco della Bucaneve

**Mantova - Venerdì 21 Novembre 2008**  
**Castel Goffredo - Sabato 22 Novembre 2008**

### Enti promotori

Il Convegno nasce dalla collaborazione di due Enti che hanno sede a Castel Goffredo (Mantova - Italia):

**L'Associazione Giuseppe Acerbi**, ente senza fini di lucro nato nel 2001 con lo scopo di organizzare iniziative culturali per far conoscere e avvicinare i popoli, tra cui un **Premio letterario** dedicato alla saggistica sull'Unione Europea.

**La cooperativa Bucaneve onlus**, impresa Sociale nata nel 1983 per migliorare la qualità della vita delle persone disabili è attualmente impegnata in un **progetto d'avanguardia a livello europeo**: la costruzione di una struttura di moderna concezione che segna una svolta nel modo di pensare e gestire i servizi per la disabilità.

**La Provincia di Mantova**, ha fatto proprio il progetto del Convegno Internazionale condividendo con gli Enti promotori la difesa dei diritti delle persone disabili **con ottica europea**.

**In collaborazione con:** **European Disability Forum** di Bruxelles; **Centro Servizi Volontariato** Mantova; **Fondazione Maugeri** (Istituto di riabilitazione e ricerca); **Centro EDA** (Direzione didattica) di Castel Goffredo; **Frog Cafè** di Castel Goffredo; **MusicalBorgo** (Ass. Promozione musicale) Padova; **ProLoco** di Castel Goffredo; **Gruppo San Luca** di Castel Goffredo; **Banca di Credito Cooperativo** di Castel Goffredo,

**Crediti Formativi:** richiesta crediti **ECM** per medico, psicologo infermiere, logopedista, fisioterapista, educatore;  
Attestato del **Centro EDA** (Pubblica Istruzione- Direzione Didattica Castel Goffredo)



## Convegno Internazionale Europeo

*Dove ci conducono le trasformazioni socio-politiche e culturali che stiamo vivendo? Con quali prospettive per le persone disabili e per le loro famiglie? Come orientare il nostro pensiero e le nostre azioni verso il futuro? Come costruire un progetto di vita a più dimensioni? Come verificare gli interventi in base alla qualità della vita? Come condividere buone prassi e costruire un pensiero europeo? Il convegno entrerà nel cuore di questi interrogativi approfondendo la dimensione etica dei diritti della persona disabile e guardando all'Europa come riferimento per le politiche sociali.*

### **PRIMA SESSIONE - venerdì 21 novembre - Mantova**

*Sala Conferenze dell'Associazione Industriali - Via Portazzolo, 9*

*Ore 9 - Apertura dei lavori, saluto delle autorità, intervento di S.E. Mons. Roberto Busti Vescovo di Mantova*

**Etica della condizione umana e giustizia** Prof. Adriano Pessina – Centro Bioetica Università Cattolica MI

**Quali politiche per la disabilità oggi in Italia?** Dr.ssa Matilde Leonardi – Istituto C.Besta di Milano

*Ore 11 – coffe break*

**Disabilità e Qualità della Vita: paradigmi ed applicazioni operative** Dr. Luigi Croce – Università Cattolica BS

**Controllo e verifica del progetto riabilitativo** Dr. Giuseppe Grioni – Fondazione Salvatore Maugeri

**Dal pietismo alla tutela dei diritti, quando il diritto serve a far crescere la comunità**

**Il caso del “pagare il giusto”** Avv. Franco Trebeschi – Esperto in diritto e disabilità - Brescia

**Coordina i lavori** l'avv. Piero Gualtierotti – Associazione Giuseppe Acerbi

### **SECONDA SESSIONE - Sabato 22 novembre - Castel Goffredo**

*Sala Polivalente del Parco La Fontanella - Via Italia*

*Ore 9 - Apertura dei lavori, saluto delle autorità*

**L'Europa e il cittadino disabile: esperienze a confronto**

**Belgio** Clementine De Serenere - Vicepresidente de l'asbl "Le 8ème Jour"

**Finlandia** Ulla Paananen – Console Onorario di Italia in Finlandia

*Ore 11 - coffe break*

**Polonia** Agata Mleczo - Higher School of Humanities and Journalism of Poznan'

**Spagna** Virginia Carcedo Illera - Dpto. de Programas Europeos Fundación ONCE

**Coordina i lavori** la Dott.sa Marina Matucci – Professional Progetti Innovativi - Regione Lombardia

Al termine dei lavori **buffet con degustazione** del tortello amaro piatto tipico locale

### **EVENTI COLLATERALI a Mantova e Castel Goffredo**

Mantova – venerdì 21 novembre ore 15,30 – Museo di palazzo Te

**Visita guidata alla mostra** “Matilde di Canossa, il papato, l'impero” - Casa del Mantegna serve prenotazione

Mantova - venerdì 21 Novembre ore 18 - Auditorium del Conservatorio “Lucio Campiani”

**Il colore della Musica** Trio Matisse in concerto con scenografia dal vivo dei ragazzi della Bucaneve

Castel Goffredo - Sabato 22 novembre ore 15,30 – Centro Bucaneve Via Ferrari,71

**Visita guidata al Centro Bucaneve:** struttura di moderna concezione progettata con standard europei

Castel Goffredo – Sabato 22 novembre ore 20 – Frog café

**Cena al buio** in collaborazione con l'Associazione per l'integrazione ciechi e ipovedenti di Bologna

(serve prenotazione – posti limitati – quota di partecipazione € 30)

**INFO E PRENOTAZIONI** – Cooperativa Bucaneve 0376/780675 - coop.bucaneve@libero.it

### **Aderiscono all'iniziativa**

**Associazione “Con noi e dopo di noi”** di Mantova (associazione di familiari); **Aga** (associazione genitori autismo) di Mantova; **Anffas** onlus di Mantova; **API e AGI** di Bologna (Associazione ciechi e ipovedenti); **Caritas Diocesana** di Mantova; **Confcooperative** di Mantova; **Sol.Co.** Mantova (consorzio cooperative sociali); **Unione Italiana Ciechi** di Mantova.

### **Patrocinio**

**Comuni** di Castel Goffredo, Mantova, Acquafredda, Acquanevra sul Chiese, Asola, Canneto sull'Oglio, Casalmoro, Casaloldo, Casalromano, Castiglione delle Stiviere, Ceresara, Gazoldo degli Ippoliti, Mariana Mantovana, Medole, Piubega, Redondesco, Solferino, **Provincia** di Mantova, **Consiglio Regionale** della Lombardia, **Associazione degli Industriali** di Mantova, **Fondazione Comunità Mantovana** Onlus.