LA VOCE DI NEMO

Puccini For Love

Musica e Cultura per l'Inclusione Sociale

Serata di Gala Ospedale di Jesolo ULSS4

Concerto lirico sinfonico

con musiche di *Giacomo Puccini*, *Leonard Bernstein* e la canzone classica italiana

Regione del Veneto

Città metropolitana di Venezia

Regione del Veneto ULSS4 Veneto Orientale

S.p.B.

Città metropolitana di Venezia

CITTÀ DI JESOLO

Comitato Melograno

REGIONE DEL VENETO
ULSS4 VENETO ORIENTALE

COMUNICATO STAMPA

L'11 LUGLIO SULLA SPIAGGIA DELL'OSPEDALE DI JESOLO IL PIU' GRANDE CONCERTO LIRICO DELL'ESTATE

10 ARTISTI DI FAMA INTERNAZIONALE SI ESIBISCONO PER L'INCLUSIONE SOCIALE

Un omaggio alla disabilità attraverso la cultura e la musica nell'espressione del canto lirico come massimo esempio di inclusione sociale. Sul palcoscenico artisti che si esibiscono nei più grandi teatri del mondo, dal Teatro alla Scala di Milano al MET Opera di New York. La regia affidata al vicentino Marco Gandini che ha diretto i maggiori teatri lirici italiani e ha collaborato con il compianto maestro Franco Zeffirelli. Neppure la location è causale: il fronte mare dell'ospedale di Jesolo dove si trova la Spiaggia di Nemo, prima e unica davvero inclusiva in Italia e non è un caso che questo stesso lungomare sia stato intitolato a Bebe Vio.

L'11 luglio andrà in scena il più grande concerto lirico dell'estate 2019: "La Voce di Nemo, Puccini for love. Musica e cultura per l'inclusione sociale". A proporlo sono il Comitato Melograno attraverso l'organizzazione di volontariato Solo per il Bene, Comune di Jesolo, Città Metropolitana di Venezia, Ulss4, con il patrocinio della Regione Veneto, allo scopo di far convergere l'attenzione sul tema dell'inclusione sociale e di come la disabilità debba essere sconsiderata un'opportunità: un importante messaggio divulgato a livello internazionale con lo scopo di ribadire che disabili e istituzioni devono collaborare per ottenere grandi risultati.

L'evento si connota secondo uno stile musicale e visivo degli anni '20, periodo di nascita dell'ospedale di Jesolo come "Istituto marino elioterapico" e periodo della maturità del Maestro Giacomo Puccini, in quegli anni all'apice della fama e del riconoscimento internazionale. Il programma consiste dunque nelle grandi arie e duetti del romanticismo pucciniano tratte da Manon, Lescaut, Gianni Schicchi, La Rondine, Turandot.

La conduzione della serata è stata affidata a Serena Fumaria già impegnata da tempo nel sociale. Il cast è di primo piano, spazia dal soprano tra i più celebri al mondo, Eva Mei, alla rivelazione vicentina Lara Lagni scritturata sin da giovanissima dal maestro Riccardo Muti; dal tenore di fama mondiale Riccardo Massi che è una vera e propria star al Met Opera di New York, alla voce internazionale di Cheryl Porter, regina indiscussa della black music, passando per il pianista e compositore non vedente Yakir Arbib noto per le sue incredibili improvvisazioni musicali.

Complessivamente dieci grandi artisti sul palco accompagnati dal vivo dall'ensemble strumentale del Conservatorio Guido Cantelli di Novara tra cui, al pianoforte, il maestro Loris Prevada che ha affiancato in numerosi concerti celebrità come Katia Ricciarelli, Vittorio Grigolo, Leo Nucci, oltre ad aver collaborato come consulente musicale al film di Zeffirelli "Callas Forever".

La serata di gala sulla spiaggia dell'ospedale di Jesolo inizierà con un brindisi per gli ospiti nell'area esterna gestita da Jesolmare, l'inizio concerto è fissato alle ore 21 con 500 posti a sedere e un'area relax che permetterà di seguire l'evento su comodi sdraio. Le persone che intendono assistere all'evento dovranno però prenotare il posto gratuito attraverso la piattaforma "eventbrite.it" o mediante i canali internet ufficiali del concerto (Internet, Facebook, Instagram).

La realizzazione dell'evento "La voce di Nemo" è stata possibile grazie al contributo della Città di Jesolo, Città Metropolitana di Venezia e altri partner privati che hanno accettato di sostenere questo progetto unico nel suo genere perché intreccia cultura, musica lirica e inclusione sociale.

PATROCINIO REGIONE DEL VENETO

INAIL
ISTITUTO NAZIONALE PER L'ASSICURAZIONE CONTRO GLI INFORTUNI SUL LAVORO

Città metropolitana di Venezia

CITTÀ DI JESOLO

Comitato Melograno

REGIONE DEL VENETO
ULSS4 VENETO ORIENTALE

La voce di Nemo. Puccini for love. Musica e Cultura per l'inclusione sociale

CONDUTTRICE: SERENA FUMARIA
DIRETTORE ARTISTICO: MARCO GANDINI

IL CAST

EVA MEI
Soprano italiano fra le più celebri ed apprezzate nel mondo, con intensa attività teatrale in Italia e all'estero e grande produzione discografica operistica.
In cartellone al Teatro alla Scala.

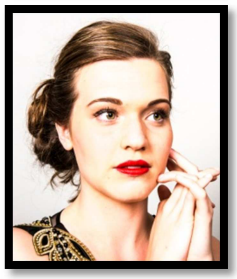

LARA LAGNI
Vicentina, una delle più giovani e bellissime stelle italiane, una vera rivelazione, debutta due anni fa al Teatro Olimpico di Vicenza e la sua prima opera a soli vent'anni. Già protagonista nei teatri europei e nel Rigoletto al Teatro Comunale di Bologna.

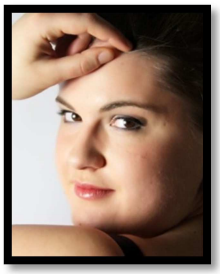

CHIARA ISOTTON
Giovane soprano italiano bellunese, una delle migliori allieve dell'Accademia del Teatro alla Scala e promessa della lirica italiana, stella del grande firmamento vocale della terra veneta. Protagonista al Teatro La Fenice dell'opera Tosca.

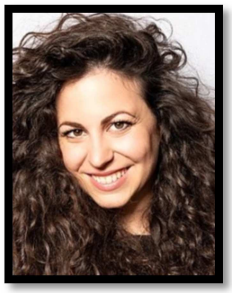

BIANCA TOGNOCCHI
Eccezionale soprano di coloratura, capace dei più spettacolari abbellimenti vocali nel registro super acuto dei difficili ruoli del repertorio operistico.
Scritturata già da giovanissima dal maestro Riccardo Muti.

EMANUELE D'AGUANNO
Tenore riconosciuto in Italia e all'estero, ospite degli importanti festival europei, voce lirica dall'accento italiano spigliato e squillante.
Un altro artista veneto affermato nel mondo, si è esibito in Mozart al Teatro la Fenice.

Città metropolitana di Venezia

CITTÀ DI JESOLO

Comitato Melograno

REGIONE DEL VENETO
ULSS4 VENETO ORIENTALE

RICCARDO MASSI
Tenore di punta della nuova generazione, ricopre i ruoli importanti del grande repertorio lirico. Una star mondiale dei maggiori palcoscenici statunitensi, come MET Opera di New York ed australiani. Si è esibito in Trovatore al Teatro Comunale di Bologna.

ANTONIO POLI
Uno dei giovani tenori più apprezzati nel mondo, celebre per aver ricoperto vari ruoli con il maestro Muti in Italia e all'estero. Una vera voce italiana dal grande fascino.

CHERYL PORTER
Indiscussa regina della black music, una delle più importanti direttrici musicali e dei musical e vocal coach in Italia. Si distingue per la sua poliedricità musicale del jazz, soul, gospel, R&B, per la produzione discografica, Mina in Black, e le importanti collaborazioni con Zucchero Fornaciari e Lucio Dalla.

JESSICA ZONTA
Jazz, swing, clues and soul vocalist dalla voce vellutata e lo stile appassionato, ha collaborato con Gianni Morandi, Mario Biodi e Zucchero Fornaciari e con la band Moonshiners per il jazz tradizionale, barrelhouse, stomp, stride and boogie.

YAKIR ARBIB
Pianista e compositore di fama internazionale, di musica classica, jazz contemporanea contraddistinto da un'abilità unica di creare improvvisazioni musicali di altissima difficoltà tecnica esecutiva e di grande emotività, grazie al suo dono innato di una percezione musicale unica.

LORIS PEVERADA
Loris Peverada, importante pianista accompagnatore in numerosi concerti lirici (Alfonso Antoniozzi, Katia Ricciarelli, Vittorio Grigolo, Leo Nucci). Ha collaborato come consulente musicale al film di Zeffirelli Callas Forever. Direttore artistico della casa discografica Kicco Records di Milano e dell'associazione ABC Musica da lui fondata con corsi di musicoterapia per persone disabili.

La voce di nemo

PATROCINIO
REGIONE DEL VENETO

CITTÀ DI JESOLO

Città metropolitana di Venezia

S.p.B.

INAIL

REGIONE DEL VENETO ULSS4

IAS

PROSECCO DOC ITALIAN GENIO

mediolanum BANCA

numeria sgr

JESOLmare.it

DSMEDICA

S.p.B.

RENATA TEBALDI FONDAZIONE MUSEO

salco

POLO 40

FORNO ITALIANO

Socio culturale

SEINGIM

DAL BEN

CATTEL

SECIS

TRIVENESA SERVIZI TI-ESSE LAVANDERIA ERACLEA

IAS

Siram by VEOLIA

CENTRO MEDICO San Biagio

Città metropolitana di Venezia

INAIL

mediolanum BANCA

PROSECCO DOC ITALIAN GENIO

REGIONE DEL VENETO ULSS4

numeria sgr

Circolo Canottieri ANCI DELLA LUNGA "Il Mercatali"

DSMEDICA

salco

RENATA TEBALDI FONDAZIONE MUSEO

FORNO ITALIANO

POLO 40

SEINGIM

Socio culturale

DAL BEN

CENTRO MEDICO San Biagio

STORMART

TRIVENESA SERVIZI TI-ESSE LAVANDERIA ERACLEA

CATTEL

Siram by VEOLIA

JESOLmare.it

SECIS